

TALENTOS QUE TRANSFORMAM



CATÁLOGO DE EMPREENDEDORES

1ª EDIÇÃO, MARÇO DE 2026

PARCERIA EXECUTIVA:



INVESTIMENTO SOCIAL:



REALIZAÇÃO:





FICHA TÉCNICA

Realização:

Instituto Mondó

Investimento Social:

Vale

Parceria Executiva:

Meu Propósito

Diretoria:

Carolina Maciel | Diretora Executiva

Julia Jungmann | Diretora de Relações Institucionais

Gerência de PMO:

Amandio Oliveira | Gerente de PMO

Núcleo de Desenvolvimento Econômico:

Fernanda Pacheco Pinheiro |

Coordenadora de Educação e Desenvolvimento Econômico

Yaçanã da Silva Duarte |

Assistente do Núcleo de Desenvolvimento Econômico

Conteúdo:

Fernanda Pacheco Pinheiro

Flávia Suélem dos Santos Barbosa

Yaçanã da Silva Duarte

Design Instrucional:

Yaçanã da Silva Duarte

Design e Diagramação:

Estúdio Memo®

SUMÁRIO

FICHA TÉCNICA	02
SUMÁRIO	03
01. INSTITUTO MONDÓ	04
02. APRESENTAÇÃO	05
03. EMPREENDEDORES DO PROGRAMA REDE+	06
03.1 ÁREA: AGRICULTURA E PRODUÇÃO RURAL	07
03.2 ÁREA: GASTRONOMIA E ALIMENTAÇÃO	11
03.3 ÁREA: ESTÉTICA E CUIDADOS PESSOAIS	15
03.4 ÁREA: MODA, ARTESANATO E EVENTOS	22
03.5 ÁREA: SERVIÇOS, COMÉRCIO E LOGÍSTICA	26



01. INSTITUTO MONDÓ

O Instituto Mondó é uma organização sem fins lucrativos que se dedica a impulsionar a transformação social e o fortalecimento de comunidades vulneráveis, concentrando seus esforços iniciais no Arquipélago do Marajó, no estado do Pará. Desde 2020, a instituição atua de forma direta e presencial, estabelecendo laços de confiança com escolas, famílias e lideranças locais. O objetivo central é promover um desenvolvimento que integre as dimensões social, econômica, ambiental e cultural, respeitando as particularidades de cada território onde o Instituto se faz presente.

A base fundamental do trabalho reside na crença de que a escola é o epicentro de toda mudança duradoura. Para o Instituto Mondó, o espaço escolar deve ser transformado em um local de referência e aprendizado que transborde para além das salas de aula, inspirando o cuidado mútuo, o respeito pela natureza e o zelo pelo território. A partir da escola, a organização articula ações transversais que abrangem educação, saúde, geração de renda, melhorias habitacionais e acesso a recursos essenciais, como água e energia, permitindo que cada comunidade se fortaleça e descubra seus próprios caminhos de autonomia.

Toda a atuação do Instituto Mondó é pautada por uma abordagem colaborativa e participativa, que prioriza a escuta ativa e o diálogo horizontal com as populações locais. O Instituto valoriza o conhecimento tradicional e o saber de quem vive e entende a realidade da Amazônia. Por isso, cada projeto nasce da compreensão das necessidades reais e do respeito às tradições regionais, buscando implementar soluções simples, sustentáveis e tecnicamente viáveis que assegurem resultados de longo prazo para as gerações futuras.

Mais do que a execução de projetos isolados, a instituição acredita na potência das redes de cooperação e das parcerias estratégicas. O Instituto Mondó une esforços com governos, outras organizações da sociedade civil e moradores locais para edificar uma Amazônia mais justa, resiliente e repleta de oportunidades. O compromisso da organização é garantir que cada escola, cada família e cada quintal possam florescer, tornando-se agentes ativos na transformação de seu entorno e na preservação da floresta viva.



02. APRESENTAÇÃO

O Instituto Mondó apresenta este catálogo como um instrumento de valorização do empreendedorismo local no território de Breves. Mais do que uma lista de contatos, este material é uma vitrine das trajetórias, talentos e iniciativas que emergem da Rede Mais, programa de combate à pobreza que busca ampliar oportunidades de geração de renda e promover a autonomia econômica de empreendedores e empreendedoras da região.

Este catálogo é fruto de um trabalho contínuo, construído a partir de uma trilha estruturada de formações que inicia no Letramento Financeiro — desenvolvida em parceria com a ONG Meu Propósito —, avança pela formação em empreendedorismo, inclui cursos profissionalizantes e mentorias especializadas, e se fortalece por meio de um acompanhamento permanente desses empreendedores, evidenciando um processo consistente de desenvolvimento de competências e fortalecimento dos negócios.

Ao reunir produtos, serviços e histórias de vida, o catálogo evidencia a potência criativa de pessoas que, com trabalho e dedicação, movimentam a economia local e fortalecem suas comunidades.

No âmbito da Rede Mais, o empreendedorismo é compreendido como um caminho de transformação social. Cada empreendimento representa não apenas uma atividade econômica, mas também um processo de superação, aprendizado e construção de autonomia. Ao apoiar pequenos negócios — muitos liderados por mulheres e chefes de família — o Instituto Mondó contribui para o fortalecimento das famílias, a circulação de renda nos territórios e a redução das desigualdades que ainda marcam a realidade amazônica.



02. APRESENTAÇÃO

Este catálogo também busca criar pontes, aproximando empreendedores de clientes, parceiros e apoiadores que reconheçam o valor social e econômico desses negócios. Assim, torna-se um espaço de conexão entre quem empreende e quem deseja consumir, apoiar ou investir em iniciativas de impacto positivo.

Mais do que apresentar negócios, **este catálogo é um convite para conhecer, apoiar e fortalecer essa rede**, contribuindo para um futuro com mais dignidade, renda e autonomia para as famílias de Breves.

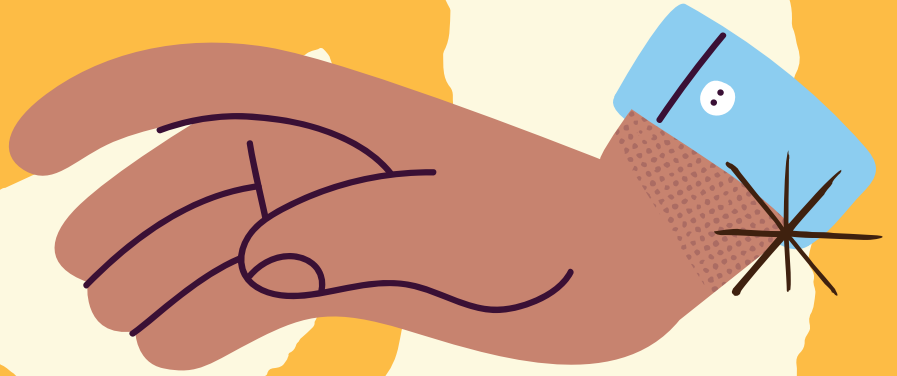

EMPREENDEDORES DO PROGRAMA REDE+

03.1 AGRICULTURA E
PRODUÇÃO RURAL

03.2 GASTRONOMIA
E ALIMENTAÇÃO

03.3 ESTÉTICA E
CUIDADOS PESSOAIS

03.4 MODA, ARTESANATO
E EVENTOS

03.5 SERVIÇOS,
COMÉRCIO E LOGÍSTICA



AGRICULTURA E PRODUÇÃO RURAL

Cultivo, Agrofloresta e Fornecimento Institucional



ANA NEIRE BORGES DE SOUZA

Produção de Farinha e Agricultura Sustentável

Unir o conhecimento tradicional da produção de Farinha d'Água à inovação tecnológica e sustentável. O foco é oferecer um produto de origem agroecológica, garantindo qualidade superior e preservação da biodiversidade local através do manejo correto do solo.

📍 Breves/PA/Brasil (Região Amazônica) ★ ☎️ (91) 99113-8879



MARIA OLIVEIRA FERREIRA

Agricultura Familiar e Sustentabilidade Alimentar

Promover a segurança alimentar e a saúde através da produção rural responsável. O foco do sítio é o cultivo de alimentos frescos e saudáveis, unindo o conhecimento tradicional ao respeito pela terra para abastecer a comunidade e a rede escolar regional.

📍 Breves/PA/Brasil (Região Amazônica)

☎️ (91) 98495-5988



RAIMUNDA VASCONCELOS DOS SANTOS

Tradição e inovação na **Mandiocultura**

Unir décadas de sabedoria prática à inovação no campo para a fabricação de Farinha d'Água artesanal. O foco é transformar a rotina agrícola em um modelo de resiliência e produtividade, entregando um produto que carrega a identidade e o sabor autêntico do Pará.

📍 Breves/PA/Brasil (Região Amazônica)



☎ (91) 98473-7719



📍 Breves/PA/Brasil (Região Amazônica)

☎ (91) 98495-5988

ELCY LIMA DA SILVA

Alimentação e **Agricultura Familiar**



Gerar negócios sustentáveis através da conexão com a terra, unindo o conhecimento ancestral do cultivo à entrega de produtos alimentícios de qualidade.

O foco é o modelo "do campo à mesa", garantindo ingredientes frescos, saudáveis e cultivados com responsabilidade.

Além da produção agrícola, **Dona Elcy possui um ponto de venda próximo à sua casa, onde comercializa frango assado.**



ROSALINA ALVES DO AMARAL

Especialista em
Agricultura Familiar

Transformar o trabalho rural em um empreendimento de Agricultura Familiar baseado na resiliência e no respeito aos ciclos naturais, com foco na produção de alimentos frescos e saudáveis, no fortalecimento da segurança alimentar local e na promoção de uma economia justa e sustentável.

📍 Breves/PA/Brasil (Região Amazônica)

☎️ (91) 99196-9370



MANOEL PEDRO CORREIA DA SILVA

Gestão e Produção
na Agricultura Familiar

📍 Breves/PA/Brasil (Região Amazônica)



Consolidar a trajetória de trabalho no campo através de um empreendimento próprio em Agricultura Familiar. O foco é a produção de alimentos com procedência e a otimização dos recursos naturais, utilizando o conhecimento prático acumulado para gerar sustento e desenvolvimento regional.



IDEVALDO GONÇALVES DE BRITO

Manejo Florestal

Unir a experiência prática da agricultura familiar ao rigor técnico do setor florestal. Como Técnico Florestal, Idevaldo atua no manejo sustentável, conservação e gestão de recursos naturais, oferecendo soluções técnicas que respeitam a biodiversidade e promovem o desenvolvimento econômico do campo.

 Breves/PA/Brasil (Região Amazônica)   (91) 99196-9370



AGRICULTURA E PRODUÇÃO RURAL

Cultivo, Agrofloresta e Fornecimento Institucional



GASTRONOMIA E ALIMENTAÇÃO

Panificação, Confeitaria, Refeições e Beneficiamento



EDISON RAMOS PEREIRA

Especialista em Mecânica
de Manutenção

Edison possui um perfil técnico e detalhista focado na precisão da mecânica de manutenção. Atualmente, ele atua na gestão da infraestrutura local, sendo o responsável direto por garantir o pleno funcionamento e a confiabilidade do maquinário. Seu trabalho é pautado pelo rigor técnico e pela excelência operacional, assegurando que todos os processos industriais e mecânicos operem com máxima eficiência.

📍 Breves/PA/Brasil (Região Amazônica)

☎️ (91) 99178-4087



IVANILDA DE SOUZA MACEDO

Gastronomia Artesanal
e Gestão de Confeitaria

Transformar o talento culinário em um negócio estruturado e em constante expansão no setor de alimentação. Especialista na produção de bolos, salgados, geleias e doces tradicionais, Ivanilda une o afeto da cozinha caseira ao profissionalismo de uma gestão atenta ao mercado.

📍 Breves/PA/Brasil (Região Amazônica)



☎️ (91) 99283-8765



VÂNIA DO SOCORRO MARTINS DE SOUZA

Gastronomia e Alimentação Coletiva

Unir responsabilidade e zelo na promoção da saúde através do alimento. Dona Vânia atua como agente de alimentação escolar e lidera seu próprio empreendimento gastronômico, oferecendo refeições seguras, nutritivas e saborosas, com foco especial no atendimento à comunidade e eventos aos finais de semana.

📍 Breves/PA/Brasil (Região Amazônica) ★ ☎️ (91) 99142-2899

GASTRONOMIA E ALIMENTAÇÃO

Panificação, Confeitaria, Refeições e Beneficiamento



LEANDRO LOPES DA SILVA

Especialista em Montagem de Móveis

Leandro representa a excelência técnica no setor de serviços, unindo vigor físico e precisão. Especialista qualificado, ele oferece um trabalho pautado pelo detalhismo rigoroso e pela organização em cada etapa do processo. Seu foco central é a satisfação do cliente, garantindo uma montagem segura que preserva a integridade e amplia a durabilidade de cada produto.

📍 Breves/PA/Brasil (Região Amazônica)



JAQUELINE BARBOSA DE MELO

Gastronomia e Confeitaria Artesanal

Representa o novo rosto da gastronomia local através de um negócio promissor de Venda de Comida e Confeitaria. O foco é entregar sabor e qualidade superior no dia a dia dos clientes, unindo um tempero acolhedor à excelência técnica e profissional.

📍 Breves/PA/Brasil (Região Amazônica)



☎️ (91) 98520-4623

GASTRONOMIA E ALIMENTAÇÃO

Panificação, Confeitaria, Refeições e Beneficiamento



📍 Breves/PA/Brasil (Região Amazônica)

☎️ (91) 99252-4745

MARIA SUELI LACERDA MARCIEL

Gastronomia e Confeitaria Especializada

Unir a experiência do trabalho autônomo à paixão pela gastronomia para oferecer produtos que mesclam o sabor artesanal ao profissionalismo.

O foco do empreendimento é o comércio de comida variada, desde refeições cotidianas até itens elaborados de confeitaria, sempre com foco na confiança e satisfação do cliente.



ESTER SOARES DA SILVA

Gestão de Alimentos

Empreendedora da comunidade de Corcovado, Ester atua na produção gastronômica, fornecendo almoço e jantar com qualidade e cuidado. Atualmente dedicada ao ramo da alimentação, contribui para a geração de renda e o fortalecimento do empreendedorismo local.

Breves/PA/Brasil (Região Amazônica) (91) 99342-0582



SAMARA LIMA DOS SANTOS

Confeitaria e
Salgados Artesanais

Transformar ingredientes em momentos de celebração através da produção autônoma de bolos, doces e salgados. O foco do negócio é a personalização e o artesanato culinário, garantindo que cada encomenda atenda perfeitamente ao paladar e ao desejo dos clientes para datas especiais.

Breves/PA/Brasil (Região Amazônica) (91) 99146-4336



LUZINETE TEIXEIRA SARAIVA

Comércio de Proximidade
e Abastecimento Comunitário

Aos 46 anos, Luzinete é uma figura central na economia de sua vizinhança.

Proprietária de um Comércio de Bairro, ela personifica o empreendedorismo que move a comunidade através da conveniência.

Seu estabelecimento é um ponto estratégico de abastecimento, oferecendo desde itens de primeira necessidade até utilidades variadas, garantindo que os moradores encontrem soluções rápidas sem grandes deslocamentos.

📍 Breves/PA/Brasil (Região Amazônica) ★ ☎️ (91) 99369-6382



GASTRONOMIA E ALIMENTAÇÃO

Panificação, Confeitaria, Refeições e Beneficiamento



ESTÉTICA E CUIDADOS PESSOAIS

Manicure, Design de Sobrancelhas, Cabelo e Bem-estar



ELEN CRISTINA NEVES

Especialista em Varejo de Moda

Elen é uma empreendedora focada na diversificação e inovação do mercado de consumo. Com sólida atuação no comércio de vestuário, ela dedica sua expertise à curadoria de peças que unem estilo e qualidade. Seu trabalho é voltado para fortalecer sua marca pessoal através de um atendimento de excelência, garantindo que cada cliente encontre na moda uma forma de expressão e confiança.

📍 Breves/PA/Brasil (Região Amazônica) ★ ☎️ (91) 99384-8550

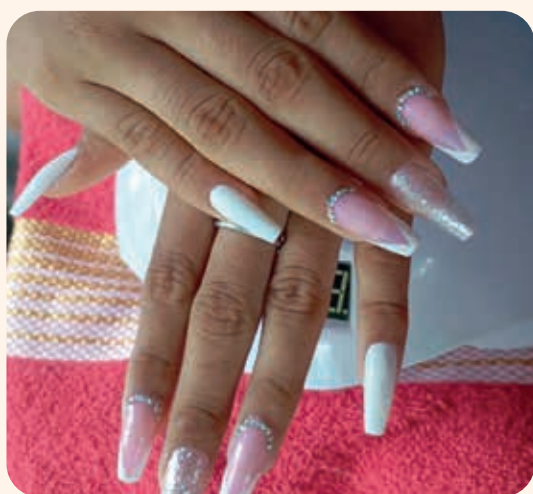

FABÍOLA SOARES RODRIGUES

Estética

Uma força motriz do empreendedorismo local que une beleza, moda e gastronomia. Fabíola atua como Manicure, oferecendo serviços de estética de alta qualidade, além de gerir frentes de venda de vestuário e lanches, tornando-se um ponto de referência em conveniência e confiança para sua comunidade.

📍 Breves/PA/Brasil (Região Amazônica) ★ ☎️ (91) 99279-4663



GABRIELE COSTA DA SILVA

Estética do Olhar

Representa a nova geração de especialistas em beleza com foco no Design de Sobrancelhas e Cílios. Gabriele combina técnicas precisas de visagismo com uma veia empreendedora complementar na confeitaria artesanal, construindo um perfil profissional versátil preparado para os desafios da gestão e do atendimento de excelência.

📍 Breves/PA/Brasil (Região Amazônica)

☎️ (91) 99181-5624

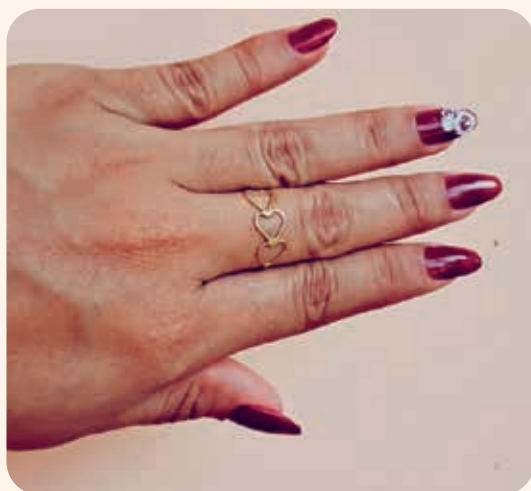

LEIDY MONIQUE MACIEL

Especialista em
Manicure e Estética

Leidy Monique Maciel é um exemplo vibrante de empreendedorismo feminino no setor de beleza. Com foco total na praticidade e no bem-estar, ela oferece serviços especializados de manicure e estética, priorizando o atendimento personalizado. Seja em sua residência ou através do atendimento em domicílio, Leidy elimina barreiras para transformar cada sessão em um momento exclusivo de cuidado, técnica e resgate da autoestima.

📍 Breves/PA/Brasil (Região Amazônica)



☎️ (91) 99323-0523



 Breves/PA/Brasil (Região Amazônica)

 (91) 99325-6875

VALDEIZE PANTOJA DOS SANTOS

Especialista em Mobilidade Urbana

Exemplo de determinação e quebra de barreiras, Valdeize atua na linha de frente da logística regional. Como Moto-táxi, ela é peça fundamental na engrenagem do transporte individual, garantindo mobilidade com extrema responsabilidade e agilidade. Sua atuação estratégica reforça o compromisso com a eficiência no deslocamento urbano, superando desafios diários com profissionalismo e dedicação.



 Breves/PA/Brasil (Região Amazônica)

 (91) 99125-3263

TAYNARA DOS SANTOS CHAVES

**Vende Romance:
Moda e Estética**

Representando a energia da nova geração de mulheres empreendedoras, Taynara atua com destaque na revenda de roupas femininas por meio da marca Vende Romance. Ela oferece uma curadoria de peças de moda íntima, esportiva e casual, pensadas exclusivamente para valorizar a autoestima e o estilo das mulheres da comunidade.

Além disso, Taynara também integra serviços de manicure à sua atuação, fortalecendo o empreendedorismo feminino com dedicação, cuidado técnico e uma proximidade genuína com suas clientes.



📍 Breves/PA/Brasil (Região Amazônica)

YASMIN LOPES



Estética e Design de Unhas

Uma das mais jovens e promissoras empreendedoras da rede, Yasmin transforma sua paixão por estética em um negócio profissional focado na autoestima. Atua como Manicure e Designer, oferecendo serviços que unem delicadeza, precisão e as últimas tendências em cuidados pessoais para o público jovem e adulto.



📍 Breves/PA/Brasil (Região Amazônica)

☎️ (91) 99252-4745

ISAELE LACERDA BORGES

Estética Especializada e Bem-Estar

Isaiele representa a nova geração de especialistas em estética que alia técnica apurada e sensibilidade no toque. Com foco no setor de Cuidados Pessoais, ela transforma sua habilidade manual em uma carreira dedicada a tratamentos corporais e massagens especializadas. Seu trabalho é voltado para a promoção do relaxamento, valorização da autoestima e o equilíbrio físico de suas clientes, aplicando rigor técnico para garantir resultados profundos e revitalizantes.



📍 Breves/PA/Brasil (Região Amazônica)

☎️ (91) 99166-0106

SANDRA NASCIMENTO DA CONCEIÇÃO

Estética e Cuidado Profissional

Integrante da nova geração de empreendedoras que transformam o setor de beleza com técnica e dedicação. Sandra atua como Manicure e Pedicure, focada em oferecer um serviço que une higiene, saúde e estética, proporcionando às suas clientes um atendimento que valoriza a autoestima e o bem-estar pessoal.



 **Breves/PA/Brasil** (Região Amazônica)

 (91) 99102-2564

RENILDA FARIAS DA SILVA

Gestão e Excelência
em Estética Integrada

Aos 33 anos, Renilda representa a força da mulher que transforma experiência em negócio próprio.

À frente de seu Salão de Estética, ela une liderança e visão de mercado para oferecer um espaço dedicado à renovação da autoestima, onde cada procedimento é executado com rigor técnico e atenção personalizada.



 **Breves/PA/Brasil** (Região Amazônica)

 (91) 99181-5624

VALQUÍRIA PACHECO PINHEIRO

Estética e Gestão de Vendas

Aos 37 anos, Valquíria é um exemplo de empreendedora que alia técnica, dedicação e visão de mercado em suas atividades. Atua como manicure, com especialização na aplicação de unhas postiças realistas, uma técnica bastante procurada pelas clientes por proporcionar beleza, naturalidade e durabilidade.

Além disso, também trabalha com a revenda de produtos de higiene e beleza, como perfumes, hidratantes e maquiagens de diversas marcas, ampliando suas oportunidades de geração de renda e fortalecendo sua presença no mercado local por meio de um atendimento cuidadoso e próximo à comunidade.



DELIANE SANTOS DE FREITAS

Especialista em Estética e Design do Olhar

Aos 36 anos, Deliane é uma profissional consolidada no setor de beleza com foco no bem-estar e na valorização da imagem pessoal. À frente de seu empreendimento de Design de Sobrancelhas, Depilação e Estética, ela transforma o cuidado técnico em uma experiência de renovação e sofisticação para suas clientes.

📍 Breves/PA/Brasil (Região Amazônica) ★ ☎️ (91) 99298-1066



ALESSANDRA DOS SANTOS

Especialista em Estética e Design do Olhar

Aos 24 anos, Alessandra entende a estética como um canal de transformação e autoconfiança. Atuando de forma autônoma, ela dedica sua trajetória ao aperfeiçoamento de técnicas que valorizam a expressão facial, especializando-se em Design de Sobrancelhas e Aplicação de Cílios, unindo experiência de mercado e precisão técnica.

📍 Breves/PA/Brasil (Região Amazônica)

☎️ (91) 99298-1066

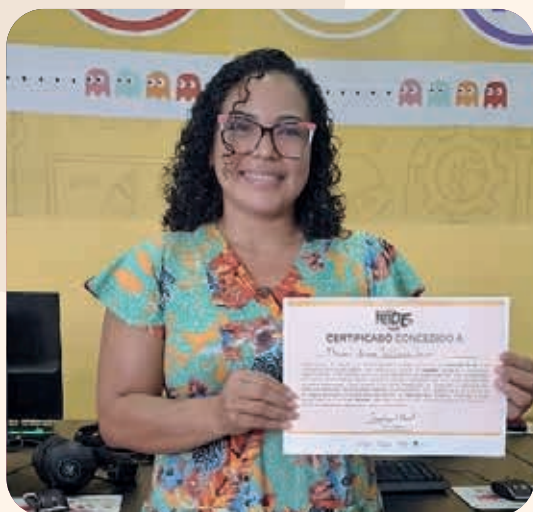

 Breves/PA/Brasil (Região Amazônica)

 (91) 99266-9198

ELAYNE NAJARA SILVA DE LIMA

Estética, Gestão e Resiliência Empreendedora

Elayne utiliza o empreendedorismo para gerar renda e promover autonomia, atuando com design de sobrancelhas e depilação, com foco em autoestima e atendimento humanizado. Também produz geleias artesanais, valorizando sabores locais e fortalecendo o empreendedorismo comunitário.



 Breves/PA/Brasil (Região Amazônica)

 (91) 99124-4909

NAYRA CAMILLY SANTOS DE SOUZA

Estética e Embelezamento

Aos 21 anos, Nayra Camilly Santos de Souza atua como designer de sobrancelhas e aplicadora de cílios, oferecendo serviços voltados à autoestima e ao cuidado pessoal com dedicação e responsabilidade. Desde 2023, integra o Instituto Mondó, onde teve acesso a oportunidades de formação que contribuíram para consolidar sua atuação no mercado local. Além de empreender, também participa de ações comunitárias da instituição, colaborando para o fortalecimento das atividades e para a transformação social no território.



MODA, ARTESANATO E EVENTOS



Costura, Acessórios e Decoração



SANDRA NUNES

Alta Costura Artesanal

Dona Sandra é a tradução da herança e da paixão pelo ofício, com uma trajetória iniciada aos 9 anos de idade.

À frente de seu Ateliê de Costura, ela transforma agulhas e linhas em peças de alta qualidade, utilizando a costura não apenas como sustento, mas como uma ferramenta de bem-estar emocional e expressão artística.

📍 Breves/PA/Brasil (Região Amazônica)

☎️ (91) 99225-1129



HEVENEN RABELO CARDOSO

Criatividade e Design em Acessórios

Residente na comunidade de Corcovado, Hevenen transforma fitas e detalhes em expressões de estilo e cuidado. Especialista no ramo de Acessórios de Cabelo, ela produz laços e peças personalizadas que unem a vocação artística à geração de renda, fortalecendo o empreendedorismo local através do artesanato especializado.

📍 Breves/PA/Brasil (Região Amazônica)

☎️ (91) 99396-9493



CLÁUDIA CORRÊA DE OLIVEIRA

Criatividade em
Personalizados
e Estética

Aos 29 anos, Cláudia é uma empreendedora multifacetada que une técnica e sensibilidade. Ela atua na criação de **Itens Personalizados** que celebram momentos e identidades, além de oferecer **serviços especializados no setor de Estética de Cuidados Pessoais**, entregando exclusividade tanto em produtos quanto em serviços de beleza.

📍 Breves/PA/Brasil (Região Amazônica) ★ ☎️ (91) 99259-2960

MODA, ARTESANATO E EVENTOS
Costura, Acessórios e Decoração



JOÃO VICTOR NASCIMENTO OLIVEIRA

Varejo de Moda

Aos 19 anos, João Victor representa o protagonismo juvenil na economia local. **À frente de sua Loja de Roupas**, ele concilia a vida acadêmica com a gestão de um negócio próprio, oferecendo uma curadoria de moda que une estilo, autenticidade e acessibilidade para o público que busca inovação.

📍 Breves/PA/Brasil (Região Amazônica)

☎️ (91) 99168-9585



 Breves/PA/Brasil (Região Amazônica)

 (91) 99266-6910

MARA CLEIDE SOARES BARBOSA

Artesanato, Gastronomia
e Cuidados Pessoais

Aos 39 anos, Mara Cleide é uma empreendedora multifacetada que transforma tradição em negócio. Ela domina a "alquimia de sabores" na produção de Geleias e Doces Tradicionais, a técnica minuciosa do Crochê para moda e decoração, além de oferecer serviços especializados em Manicure e Pedicure, unindo identidade e cuidado em cada detalhe.



 Breves/PA/Brasil (Região Amazônica)

 (91) 99142-4685

ROSELE DA SILVA ANDRADE

Artesanato e
Identidade Ribeirinha

Moradora da comunidade São Pedro e integrante das famílias ribeirinhas da região, Rosele transforma os fios em expressões de cultura e resistência. Especialista na arte do crochê, ela produz itens de decoração e moda que preservam saberes tradicionais, transformando a paixão manual em um caminho de autonomia e realização pessoal.



📍 Breves/PA/Brasil (Região Amazônica)

☎️ (91) 99354-8318

CLÁUDIA CORRÊA DE OLIVEIRA

Cenografia e
Decoração de Eventos

Integrante do Instituto Mondó desde 2025, Cláudia é uma profissional que transforma sonhos em realidade visual. **Especialista no dinâmico setor de Eventos, ela cria atmosferas únicas para momentos inesquecíveis** como casamentos, formaturas e aniversários, utilizando o design de ambientes como sua principal ferramenta de expressão.



JOELTON BARBOSA BATISTA

Comunicação Visual
e Soluções Gráficas

Aos 32 anos, Joelton une tecnologia e criatividade para dar identidade aos sonhos e negócios de seus clientes. À frente de sua Gráfica de Personalizados, ele transforma ideias em produtos tangíveis, atendendo à demanda por exclusividade em eventos sociais, brindes corporativos e identidade visual, utilizando ferramentas digitais para oferecer soluções sob medida.

📍 Breves/PA/Brasil (Região Amazônica)



☎️ (91) 99142-4685



SERVIÇOS, COMÉRCIO E LOGÍSTICA

Transporte, Varejo, Manutenção e Higienização



FRANCINETE LEÃO DA SILVA

Serviços Domésticos, Artesanato e Estética

Aos 35 anos, Francinete é uma empreendedora que une a resiliência do campo à delicadeza do trabalho manual. **Atua com excelência em Serviços Domésticos e organização, além de manter sua produção de Artesanato identitário e oferecer serviços especializados no setor de Estética de Cuidados Pessoais.**

📍 Breves/PA/Brasil (Região Amazônica)

☎️ (91) 99225-1129



EULANE DA COSTA

Comércio da Eulane

Dona Eulane é o retrato da força que move o comércio local. À frente de sua Mercearia, ela transformou desafios em oportunidade, construindo um ponto de venda que é sinônimo de sobrevivência e esperança. **Seu negócio atende às necessidades básicas da vizinhança com foco em alimentos, produtos de higiene e utilidades domésticas.**

📍 Breves/PA/Brasil (Região Amazônica)

☎️ (91) 99236-4053



RAIMUNDO GUEDES DO AMARAL

Logística e Transporte de Cargas

Aos 67 anos, o Sr. Raimundo é um pilar da mobilidade e do comércio em sua região. Atuando no setor de Fretamentos, ele utiliza sua vasta experiência para garantir o **transporte de mercadorias, mudanças e insumos** com segurança e pontualidade, sendo uma figura essencial para a dinâmica econômica da comunidade.

📍 Breves/PA/Brasil (Região Amazônica)



☎️ (91) 98249-7959

SERVIÇOS, COMÉRCIO E LOGÍSTICA
Transporte, Varejo, Manutenção e Higienização



ZUMARA FURTADO TRINDADE

Serviços de Limpeza

Zumara é uma profissional que entende a organização e a limpeza como pilares de ambientes saudáveis e produtivos.

Atuando com extrema dedicação e responsabilidade, ela oferece serviços de Higienização e Gestão de Ambientes para espaços públicos, privados e residenciais, transformando o cuidado técnico em bem-estar coletivo.

📍 Breves/PA/Brasil (Região Amazônica)

☎️ (91) 98455-9310



JEDIEL GOMES CASTOR

Mercado e Estética

Integrante da nova geração de empreendedoras que transformam o setor de beleza com técnica e dedicação. Sandra atua como Manicure e Pedicure, focada em oferecer um serviço que une higiene, saúde e estética, proporcionando às suas clientes um atendimento que valoriza a autoestima e o bem-estar pessoal.

📍 Breves/PA/Brasil (Região Amazônica)

☎️ (91) 99166-0106

SERVIÇOS, COMÉRCIO E LOGÍSTICA
Transporte, Varejo, Manutenção e Higienização



LUIZ CARLOS PANTOJA RAMOS

Especialista em Reparos
Eletrônicos (Assistência
Técnica)

Aos 51 anos, Luiz Carlos atua com assistência técnica em celulares e computadores, unindo experiência prática à precisão no serviço. Seu trabalho contribui para a manutenção dos equipamentos, promovendo economia e sustentabilidade para os clientes.

📍 Breves/PA/Brasil (Região Amazônica)



 Breves/PA/Brasil (Região Amazônica)

MICHELE BARRETO & ADELINO SILVA

Gestão Compartilhada e Comércio Local

Michele e Adelino formam uma parceria que une tradição e inovação no setor comercial. Eles gerem um empreendimento focado em atender às necessidades da comunidade com excelência, integrando a experiência sólida do Trabalho Autônomo e Agricultura Familiar (Adelino) com uma gestão técnica voltada para a Qualidade e Venda de Produtos Alimentícios (Michele).



 Breves/PA/Brasil (Região Amazônica)

 (91) 99375-6668

RAIMUNDO DANIEL PACHECO DA SILVA

Construção e Precisão Estética

Aos 27 anos, Raimundo Daniel simboliza a versatilidade do empreendedor moderno. Com base sólida na agricultura familiar e no trabalho autônomo, ele atua no setor da construção civil como Pedreiro, aplicando dedicação e força de vontade para transformar projetos em estruturas reais, seguras e bem acabadas para sua comunidade.



IRANILDA NASCIMENTO DA SILVA

Comércio e Alimentação

Aos 45 anos, Iranilda inicia uma nova fase ao transformar sua experiência no trabalho doméstico em um comércio próprio. Unindo vendas e culinária, busca independência e crescimento econômico com um ponto de venda voltado para a comunidade.

📍 Breves/PA/Brasil (Região Amazônica)

☎️ (91) 99116-0626



MARIA OLIVEIRA DE LIMA

Venda

Aos 56 anos, Maria Oliveira de Lima é uma empreendedora cuja trajetória une a sabedoria do campo à praticidade do lar. À frente de seu empreendimento de Venda de Utensílios de Cozinha, ela utiliza sua vasta experiência em agricultura familiar e trabalho autônomo para oferecer ferramentas que aliam durabilidade e funcionalidade, facilitando a rotina doméstica e profissional de suas clientes.

📍 Breves/PA/Brasil (Região Amazônica)



CONCLUSÃO

Este catálogo é mais do que um registro de contatos; é o reflexo da força e da resiliência de Breves. Ao percorrer estas páginas, conhecemos histórias de superação que transformam o empreendedorismo em um caminho real de autonomia econômica e dignidade para as famílias marajoaras.

O Programa Rede Mais reafirma seu compromisso de que a escola e a comunidade são os epicentros de mudanças duradouras, onde o conhecimento tradicional se une à gestão estratégica para florescer a economia local.

AGRADECIMENTOS

Nossa profunda gratidão aos empreendedores e empreendedoras que acreditaram neste processo e compartilharam suas trajetórias conosco. Agradecemos à Vale pelo investimento social fundamental para a viabilização deste projeto. Estendemos nosso reconhecimento às lideranças locais e a todos os parceiros que ajudam o Instituto Mondó a edificar uma Amazônia mais justa, resiliente e repleta de oportunidades. **Que este material sirva de ponte para novas conexões e prosperidade para todo o território.**

⦿ **TALENTOS QUE** ⦿
TRANSFORMAM

CATÁLOGO DE EMPREENDEDORES

1ª EDIÇÃO, MARÇO DE 2026

PARCERIA EXECUTIVA:



INVESTIMENTO SOCIAL:



REALIZAÇÃO:

