



# CHAMAMENTO DE VOLUNTÁRIOS

Intercâmbio

Mondó 2026.2





**Embaixo de cada árvore,  
uma história a ser ouvida.**

Atuamos há três anos no Marajó, maior arquipélago *flúvio-marítimo* do mundo, composto por 17 municípios, que somam aproximadamente 590 mil habitantes. Breves, cidade-piloto da Rede Mondó, com população estimada em 106 mil habitantes, tem cerca de **78% do seu território de Floresta Amazônica preservada**. No entanto, situa-se em uma região onde estão registrados alguns dos piores indicadores socioeconômicos do Brasil.

**59,9%**

**das famílias brevenses  
convivem com violações  
diárias de seus direitos.**



Os números são muito expressivos, mesmo se comparados a países com histórico de extrema pobreza, como Angola (55,3%) e Nigéria (54,8%). (PNUD, 2020)

Os dados compartilhados têm como base uma amostra de 350 famílias, distribuídas em 10 comunidades em Breves, no Marajó.



## Outros dados alarmantes do Arquipélago:



### Educação

- \* 12% dos adultos são **analfabetos** (a média nacional foi de 5,6%, em 2022, segundo IBGE);
- \* 48% dos adultos abandonaram a escola **antes da conclusão do Ensino Fundamental**.



### Desenvolvimento Econômico

- \* 87% dos lares possuem, em média, **6 pessoas** e são, majoritariamente, chefiados por mulheres;
- \* 60% dos adultos **não possuem** nenhuma ocupação;
- \* 65%, entre os que trabalham, estão na informalidade ou em atividades consideradas degradantes.

A RENDA FAMILIAR **PER CAPITA** É DE APROXIMADAMENTE **R\$270,00**

Média nacional é de R\$ 1.625,00 (IBGE,2022)

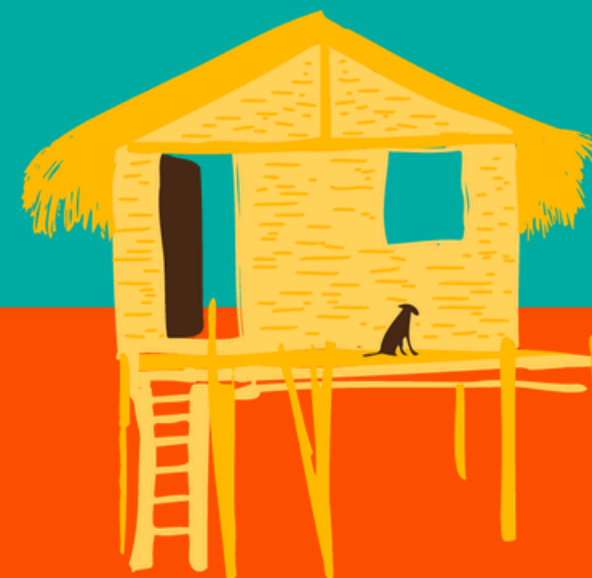

### Moradia

- \* 99% não têm saneamento básico adequado;
- \* 81% dos breveses entrevistados estão em situação de **insegurança alimentar média ou grave**, de acordo com a Escala Brasileira de Insegurança Alimentar;



### Saúde

- \* Metade das pessoas que alegam ter alguma doença crônica ou aguda **não é acompanhada por um médico**;
- \* 4,1% das pessoas **nunca foram ao dentista** (no Brasil, o percentual gira em torno de 15%).



Acreditamos que, a partir da educação, é possível quebrar o ciclo da pobreza e desenvolver a comunidade com foco na preservação ambiental.

Tecer redes.  
Impulsionar vidas.  
Fortalecer territórios.

# NOSSO IMPACTO



## EDUCAÇÃO

Jornada Para o Amanhã

**3** ETAPAS REALIZADAS

**20** ESCOLAS PARTICIPANTES

**10.000** ALUNOS, PROFESSORES E FAMILIARES IMPACTADOS

**50MIL** REAIS EM PREMIAÇÃO

## II Edital de Boas Práticas

**5** PROJETOS PREMIADOS

**36MIL** EM PREMIAÇÕES

## Hubs de Conectividade

**9** HUBS INSTALADOS

**39** COMPUTADORES DOADOS

**8** ESCOLAS CONTEMPLADAS + BIBLIOTECA MUNICIPAL

## EMPREENDEDORISMO

**3** FORMAÇÕES DE EMPREENDEDORISMO REALIZADAS

**350** PESSOAS FORMADAS

### Cursos Profissionalizantes

**11** TURMAS REALIZADAS | **247** PESSOAS ATINGIDAS

**34** EMPREENDEDORAS ACOMPANHADAS PELAS MENTORIAS INDIVIDUAIS DE EMPREENDEDORISMO

## SAÚDE

### CONSULTAS DE TELEMEDICINA

**450** PESSOAS ATINGIDAS

### FORMAÇÃO EM NUTRIÇÃO

**386** PESSOAS ATINGIDAS

### CAPACITAÇÃO EM PRIMEIROS SOCORROS

**97** PESSOAS ATINGIDAS

**4** FORMAÇÕES DE SAÚDE REALIZADAS

**283** PESSOAS ATINGIDAS



## INFRAESTRUTURA

**5** FORMAÇÕES SOBRE ÁGUA REALIZADAS

**708**

### MARATONA DE INOVAÇÃO SOCIAL 1ª EDIÇÃO

**65** JOVENS PARTICIPANDO

**15MIL** EM PREMIAÇÃO

**3** PROJETOS PREMIADOS

BOLSAS E MENTORIAS AOS GRUPOS

### 2º E 3º INTERCÂMBIO MONDÓ

3 SEMANAS DE VOLUNTARIADO COM AÇÕES EM SAÚDE, EDUCAÇÃO E MEIO AMBIENTE

**37** VOLUNTÁRIOS PARTICIPANTES

### SEMANA DO MEIO AMBIENTE

**157** PARTICIPANTES

## Junte-se a nós!

O **Programa Afluir** nasce como uma extensão da atuação do **Instituto Mondó** com o intuito de apoiar a transformação da realidade das pessoas da Floresta, por meio do voluntariado.

Propomos uma postura ativa no enfrentamento às desigualdades presentes no território, enquanto criamos oportunidades para uma experiência *in loco*.

Você, sua empresa ou instituição podem ser vetores de aceleração para o desenvolvimento sustentável de centenas de famílias das comunidades assistidas pelas ações do **Instituto Mondó** no **Arquipélago do Marajó**.

INSTITUTO  
**MONDÓ**

**AFLUIR**  
PROGRAMA DE VOLUNTARIADO





**CHAMAMENTO DE VOLUNTÁRIOS  
INTERCÂMBIO MONDÓ JULHO 2026.2**

**Intercâmbio Mondó**

**JULHO • 2026**

**5**

**DIAS DE IMERSÃO E DE AÇÕES  
DE VOLUNTARIADO NO  
TERRITÓRIO MARAJOARA**

**19 A 23 DE JULHO**

**VAGAS LIMITADAS**

**SENDO:**

**5**

Vagas para atividades presenciais –  
Voluntários Nacionais

**5**

Vagas para atividades presenciais –  
Voluntários do território (Breves).

**Juntos, podemos fazer a diferença e criar um impacto positivo em nossas comunidades, independentemente de onde estivermos.**



### ● SOBRE

O **Intercâmbio Mondó** de voluntariado no **Arquipélago do Marajó** promove a troca de conhecimentos, culturas e experiências entre voluntários e comunidades locais. O objetivo é fortalecer **laços comunitários, incentivar o desenvolvimento sustentável e gerar impacto positivo para voluntários e moradores.**

A experiência no Marajó permite vivenciar **a biodiversidade, os costumes locais e os desafios socioeconômicos**, além de contribuir para projetos que melhoram a qualidade de vida e preservam o meio ambiente. Os voluntários **aprendem sobre a cultura local e aplicam suas habilidades**, tornando-se agentes de mudança.

As vagas são **presenciais e limitadas**, garantindo uma experiência mais imersiva, próxima da comunidade e com maior impacto nas ações desenvolvidas.





## Intercâmbio Mondó

JULHO • 2026

### ● ONDE E QUANDO?

O intercâmbio ocorrerá na cidade piloto de atuação do Instituto Mondó, **Breves**, situada no **Arquipélago do Marajó**, no estado do Pará. Conhecida como a “**capital**” das ilhas, está inserida na chamada Amazônia profunda, cercada por extensa rede de rios e rica biodiversidade. **Com mais de 104 mil habitantes**, Breves é um dos principais centros urbanos da região. Integrante do complexo ecológico **Marajó das Florestas**, sofre forte influência do rio Amazonas e enfrenta relevantes desafios socioambientais.

As imersões da **quinta edição** do **Intercâmbio Mondó** ocorrerão em dois ambientes: rural/ribeirinho e urbano. Essa diversidade permitirá aos voluntários vivenciar diferentes realidades e contribuir significativamente em cada contexto. A seguir, serão apresentadas as duas comunidades ribeirinhas/rurais onde o intercâmbio se realizará, cada uma oferecendo um cenário único para o desenvolvimento das atividades propostas.

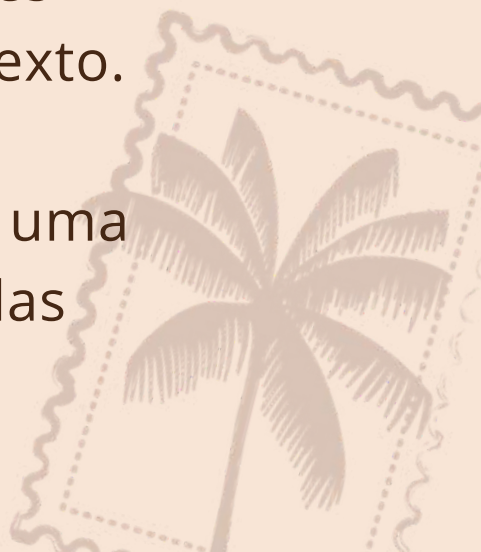



**Intercâmbio Mondó**

**JULHO • 2026**

## ● **COMUNIDADE CORCOVADO**

A comunidade do **Corcovado** é uma **vila ribeirinha** que surgiu por volta da década de 1930. Sua fundação está intrinsecamente ligada à importância econômica que a localidade teve durante os prósperos tempos do **ciclo da borracha e da exploração madeireira**. Naquele período, a vila desempenhou um papel crucial no desenvolvimento regional, servindo como ponto estratégico para o comércio desses recursos naturais.

O acesso à comunidade pode ser feito de duas formas: **pelo rio ou pela estrada**. Dependendo das condições e do tipo de transporte utilizado, o percurso pode levar **até uma hora**. Atualmente, cerca de **66 famílias** residem na vila. Elas mantêm um estilo de **vida tradicional**, preservando costumes e práticas culturais que remontam às suas origens. A economia local é sustentada principalmente pela **pesca, pela agricultura de subsistência e por programas de transferência de renda**, refletindo a estreita relação da comunidade com o meio ambiente.

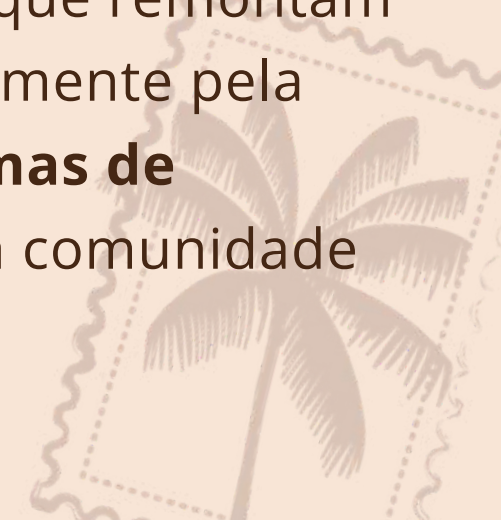



**Intercâmbio Mondó**

**JULHO • 2026**

## ● **COMUNIDADE SÃO TOMÉ**

A **Comunidade de São Tomé**, localizada na rodovia PA-159 (estrada Breves–Anajás), no **município de Breves, no Arquipélago do Marajó**, é um importante polo de **agricultura familiar** e organização comunitária rural. Formada por famílias agricultoras, possui uma forte identidade baseada no **trabalho coletivo** e na **permanência no território**, tendo sua economia voltada principalmente ao **cultivo de hortaliças**, produção de **mudas de plantas nativas** e **criação de galinhas**.

Por muitos anos, a comunidade enfrentou dificuldades de acesso e transporte, realidade que melhorou com a pavimentação da PA-159, facilitando o deslocamento e o escoamento da produção. Na educação, destaca-se a **Escola Municipal de Ensino Fundamental São Tomé (E.M.E.F. São Tomé)**, que se manteve ativa graças à mobilização local, além do atendimento pelo **C.M.R.E.I. São Tomé**. A comunidade também conta com apoio de instituições como UFPA e IFPA (Campus Breves), por meio de ações voltadas ao desenvolvimento local.

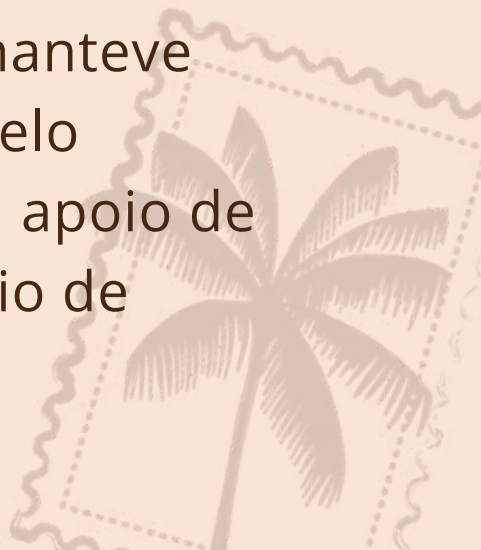

**PROPOSTA DE AGENDA  
NO TERRITÓRIO**

	18/07 SÁB	19/07 DOM	20/07 SEG	21/07 TER	22/07 QUA	23/07 QUI
MANHÃ	Translado município de origem/Belém	Reunião de Boas-Vindas - Alinhamento geral	Visitas na área urbana	Ações de voluntariado	Ações de voluntariado	Dinâmica da capsula do tempo e balanço geral
TARDE	Translado município de origem/Belém	Almoço e tarde de integração	Ações de voluntariado	Ações de voluntariado	Ações de voluntariado	Organização para viagem de retorno
NOITE	Translado Belém - Breves (navio)	Atividades recreativas	Atividades recreativas	Jantar temático	Atividades recreativas	Translado Breves - Belém (navio)

**\*Observação** O cronograma acima é passível de alteração por parte da organização do Afluir, mediante aviso prévio.

**Intercâmbio Mondó**

**JULHO • 2026**

# CRONOGRAMA DO CHAMAMENTO\*

**12/05:** Início das inscrições

**13/05** Encontro online “Tira-dúvidas”

**24/05:** Fim do prazo para as inscrições

**29/05:** Divulgação dos selecionados

**01/06:** Live “Próximos Passos”

**08/06:** Pagamento da Primeira Parcela

## PREPARAÇÃO

**22/06:** Encontro virtual e Entrega dos Projetos

**08/07:** Pagamento da Segunda Parcela

**13/07:** Treinamento virtual para os voluntários

**18/07:** Início do Intercâmbio Mondó

**\*Observação:** As datas acima são passíveis de alteração por parte da organização do Afluir, mediante aviso prévio.

**VOLUNTÁRIO**  
★★ REDE MONDÔ ★★

**CONHEÇA O PERFIL DOS  
VOLUNTÁRIOS DEMANDADOS  
PARA ESTA MISSÃO**

## ● SAÚDE

Conhecer o Arquipélago do Marajó é se deparar com uma realidade distante, não apenas geograficamente, mas também no acesso a direitos básicos, a começar pela saúde. Os índices são alarmantes; segundo dados do Cadastro Nacional de Estabelecimentos de Saúde (CNES, 2020), a relação médico/habitante em Breves é de 0,57 médicos por mil habitantes, número muito abaixo do recomendado pelo Ministério da Saúde, que é de 2,5 médicos por mil habitantes.

É importante destacar que Breves, por ser município de referência da 8ª Regional de Saúde, atende não apenas sua população — estimada em 103.497 habitantes —, mas também moradores de outros seis municípios do Marajó. Essa centralização sobrecarrega os serviços locais, afetando consultas, exames, internações e a atuação dos profissionais de saúde.

Entre os brevesenses, há a consciência de que a dificuldade no acesso à saúde e nos serviços disponíveis à população impacta diretamente o desempenho escolar, distanciando-os ainda mais de uma vida com qualidade. Nossa atuação nessa dimensão busca, por meio do ambiente escolar, implementar ações que visam reduzir os impactos e as consequências que a falta de acesso à saúde provoca no desempenho dos estudantes.



## VAGAS ABERTAS

- **Saúde Bucal - Técnicas e Importância da Profilaxia Dental:**  
Realização de atendimentos odontológicos para a população, além de palestras preventivas sobre higiene bucal.
- **Movimento e Saúde para Idosos – Mexa-se para uma Vida Melhor:**  
Promover o bem-estar e a qualidade de vida da população idosa por meio de atividades físicas leves, seguras e adaptadas, realizadas de forma lúdica e acessível. Também são realizados atendimentos de fisioterapia, com avaliações individualizadas, orientações posturais e intervenções voltadas à prevenção e alívio de dores musculoesqueléticas, respeitando as limitações e necessidades de cada participante.
- **Saúde em Ação – Atendimento nas Comunidades Ribeirinhas:**  
realização de atendimentos médicos nas comunidades de São Tomé e Corcovado, com o objetivo de ampliar o acesso aos serviços de saúde básica e especializada. Os **atendimentos prioritários** incluem áreas como **neuropediatria, pediatria, psicologia, neurologia, alergologia, dermatologia, gastroenterologia e cardiologia**, além de outras especialidades essenciais.

## PRÉ-REQUISITOS

- *Graduado em medicina;*
- *Graduado em Odontologia;*
- *Graduado em Educação Física;*
- *Graduado em Fisioterapia;*
- *Graduado em neuropediatria, psicologia, neurologia, alergologia, dermatologia, gastroenterologia e cardiologia;*
- **E demais profissionais** que atuem **com o foco nos temas abordados** em cada vaga.

## VAGAS ABERTAS

- **Saúde da Mulher – Cuidado Integral e Prevenção:** Promoção da saúde da mulher por meio de ações educativas e atendimentos voltados à prevenção. Serão abordados temas como saúde reprodutiva, planejamento familiar, prevenção do câncer de colo do útero e mama, além de orientações sobre autocuidado e bem-estar.
- **Saúde Infantil – Crescimento e Desenvolvimento Saudável:** Ações voltadas ao acompanhamento do desenvolvimento infantil, com avaliação nutricional, orientações aos responsáveis e estímulo a práticas que favoreçam o crescimento saudável. Também serão realizadas atividades educativas sobre cuidados básicos com a criança.
- **Saúde Mental – Cuidado e Bem-Estar Emocional:** Promoção do cuidado em saúde mental por meio de escuta qualificada, rodas de conversa e orientações sobre bem-estar emocional. As ações buscam acolher demandas da comunidade, abordando temas como ansiedade, estresse e estratégias de cuidado no cotidiano.

## PRÉ-REQUISITOS

- *Graduado em Psicologia e Psiquiatria;*
- *Graduado em áreas da saúde relacionadas à Saúde da Mulher;*
- *Graduado em áreas da saúde relacionadas à Saúde Infantil (como Pediatria, Enfermagem ou Fisioterapia);*
- *Atuação ou experiência em uma das áreas será considerada um diferencial.*



## ● GESTOS QUE **TRANSFORMAM**

Estamos dando continuidade ao nosso programa de Voluntariado com este Edital e contamos com você para fortalecer ainda mais essa iniciativa! Nesta edição, buscamos ampliar o impacto de nossas ações, mobilizando voluntários para arrecadar insumos destinados às comunidades.

📌 O que arrecadar?

- **Kits de higiene bucal:** Escova de dentes, creme dental e fio dental para promover a saúde bucal da população;
- **Higiene Pessoal e Cuidado:** Sabonete, shampoo infantil, absorventes, papel higiênico e toalhas;
- **Livros e Materiais Didáticos Infantis:** gibis, livros de histórias, materiais escolares e brinquedos educativos, incentivando a leitura e o aprendizado.

Para incentivar essa mobilização, os voluntários que arrecadarem o maior volume de doações serão **PREMIADOS** pelo seu engajamento e dedicação. Além disso, caso a arrecadação atinja um volume significativo, **o Instituto Mondó se responsabilizará pelo custeio do frete** e pelo transporte dos insumos de **Belém até Breves**, garantindo que todas as doações cheguem ao destino de forma segura e eficiente.

Fique ligado na abertura dessa campanha. Vamos unir **forças** para fazer a **diferença!** E os nossos voluntários presenciais vão ter um grande momento de entrega de todo o material arrecadado para a comunidade.



## ● VALORES E PAGAMENTO

O valor do **Intercâmbio Mondó**, por voluntário, está dividido em duas categorias, **a depender da opção de acomodação no traslado de navio:**

Na categoria **acomodação suíte**, o valor total é de

**R\$ 3.100,00**

Na categoria de **acomodação rede**, o valor total é de

**R\$ 2.650,00**

- ★ O pagamento pode ser realizado em até **duas parcelas**, podendo ser **via pix e cartão de crédito**; \*
- ★ Vale ressaltar que é necessário trazer um **COBERTOR** para ambas as acomodações. No caso da segunda categoria, também é **indispensável** trazer uma **rede para dormir**;
- ★ Em caso de desistência injustificada até a data de **13/07**, será **reembolsado o valor de 80% pago pelo voluntário**;
- ★ Para os voluntários residentes em Breves, **não haverá custos** de logística, alimentação ou hospedagem.

# Intercâmbio Mondó

JULHO • 2026

## O QUE INCLUI:

- Translado Belém-Breves de navio;\*
- Hospedagem em quarto triplo\*\* durante os dias de imersão;
- Alimentação (café, almoço e jantar);
- Transporte para os locais das atividades previstas no cronograma do **Intercâmbio Mondó**;
- Translado Breves-Belém de navio;
- Kit-Voluntário - fornecido pelo **Instituto Mondó**.

\* Os valores do investimento variam de acordo com a acomodação escolhida.

\*\* Caso o voluntário opte por acomodação individual deverá comunicar à nossa equipe e **será cobrado um valor adicional** pelo *upgrade*.

## O QUE NÃO INCLUI:

- Translado da cidade de origem do voluntário para Belém;
- Refeições durante os translados Belém-Breves, Breves-Belém;
- Bebidas alcoólicas;
- Compras pessoais;
- Utilização de qualquer tipo de transporte fora do período das atividades.

**IMPORTANTE:** O **Instituto Mondó** não fica com nenhum valor de taxa de administração. Todo o recurso é revertido para pagamento dos serviços de logística, hospedagem e alimentação do voluntário!

# SAIBA PARA ONDE VAI O SEU DINHEIRO

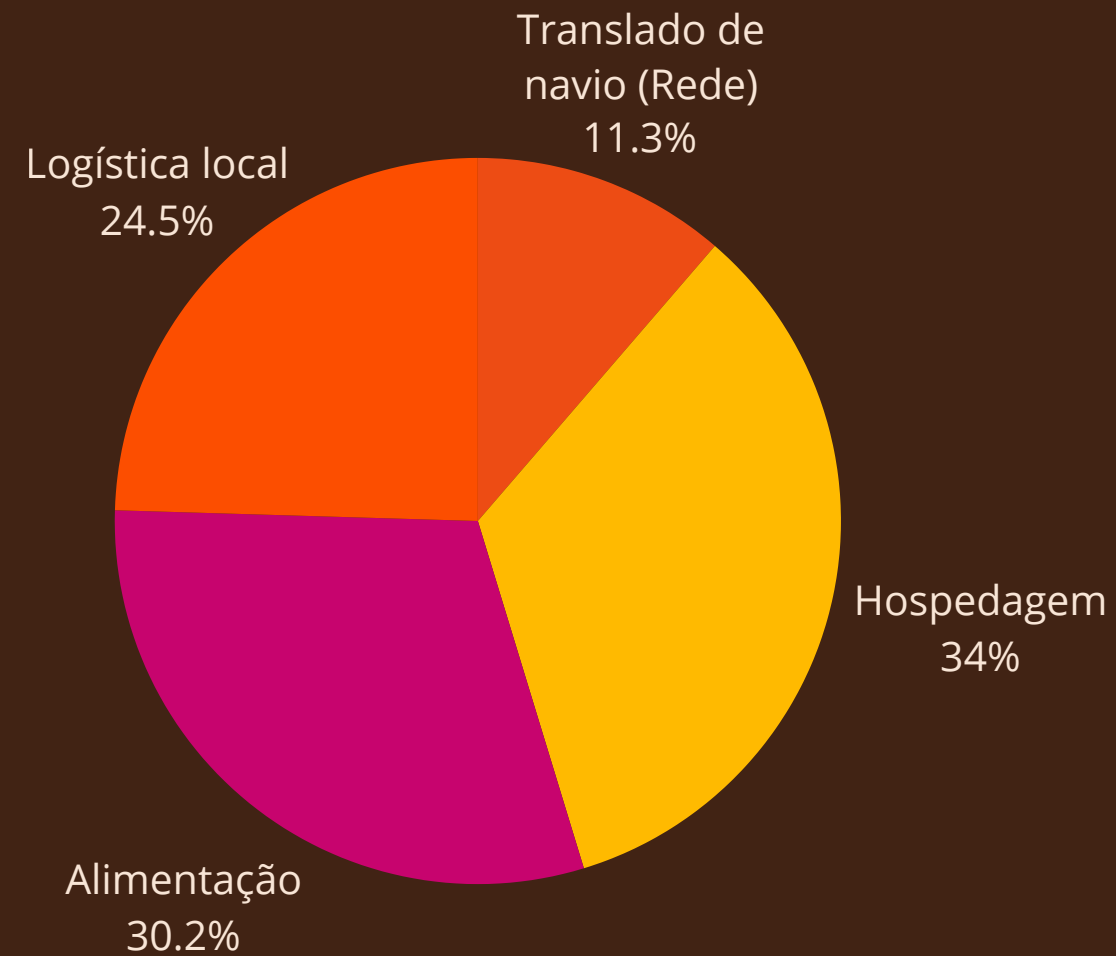

★ Opção de acomodação Rede - Navio

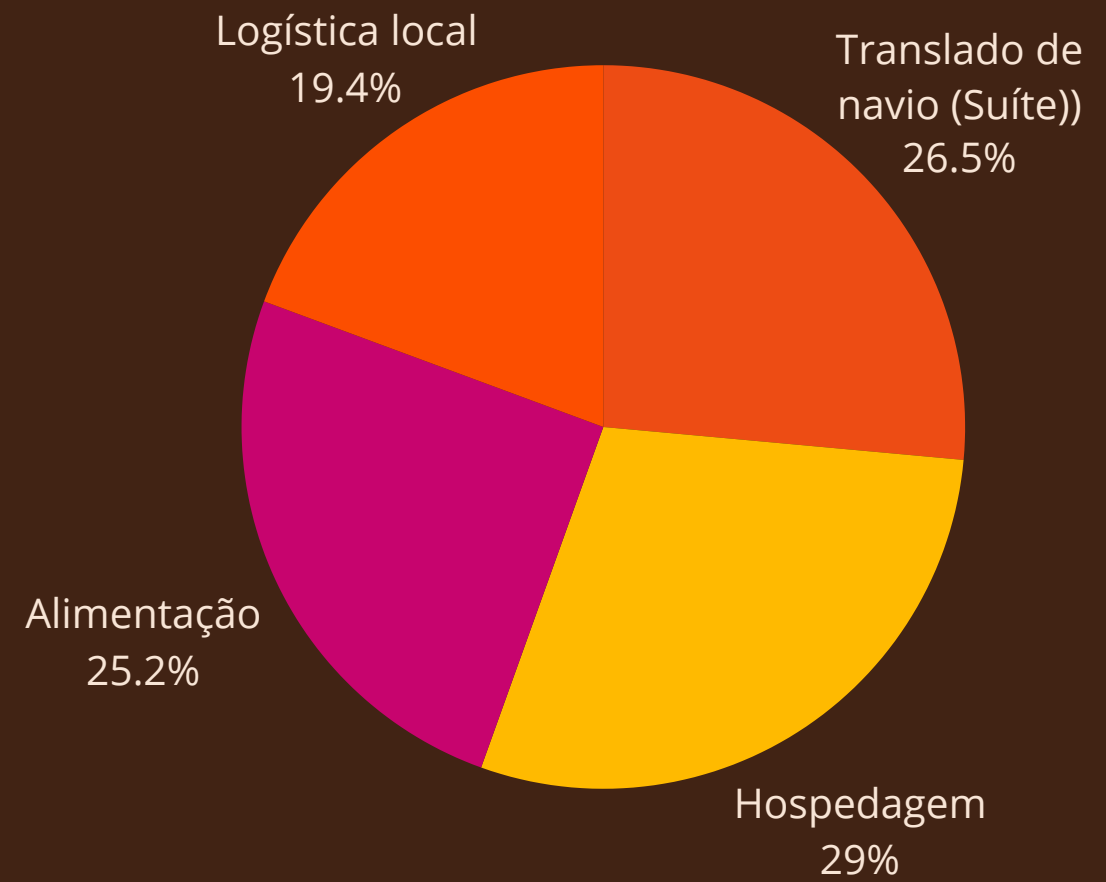

★ Opção de acomodação Suite - Navio

**Intercâmbio Mondó**

**JULHO • 2026**

**PRÓXIMOS**

**PASSOS**

**01** Escolha seu eixo de atuação!

**02** Participe da Live Tira Dúvidas: [Meet](#)  CLIQUE AQUI

**03** Se inscreva no link: [Vagas abertas](#)  CLIQUE AQUI

**04** Entre em contato com nosso time para tirar dúvidas: [Nosso WhatsApp](#)  CLIQUE AQUI



**Ser voluntário(a) é uma  
jornada de trocas incríveis!**

Compartilhamos experiências, conhecimentos e, acima de tudo, expandimos nossa compreensão do mundo conhecendo outras realidades. **Depois dessas trocas, dificilmente voltamos os mesmos.** Em uma época na qual o mundo inteiro tem voltado os olhos para o bioma amazônico, este é um momento crucial para os cidadãos brasileiros se apropriarem dessa causa em defesa deste tesouro nacional tão importante para a manutenção climática de todo o planeta.

**O Afluir oferece aos voluntários a oportunidade de mergulhar na realidade da floresta e conhecer a realidade de quem vive sob as árvores.**



**VOLUNTÁRIO**  
★★ REDE MONDÔ ★★





**Tecer** Redes.  
**Impulsionar** vidas.  
**Fortalecer** territórios.



Escaneie o **QRCode** ao lado, acesse nossas ações e conheça as diversas formas de participação.

Siga-nos também nas redes sociais!

   /institutomondo

 /instituto\_mondo

[www.institutomondo.org.br](http://www.institutomondo.org.br)

# REFLUIR

PROGRAMA DE VOLUNTARIADO

INVESTIMENTO SOCIAL:



REALIZAÇÃO:



**Intercâmbio Mondó JULHO • 2026**